

**RUMAH BELAJAR UNTUK MENINGKATKAN
MUTU PEMBELAJARAN**

Beraneka Topik Sumber Belajar

Tersedia disini



FITUR UTAMA



SUMBER BELAJAR



BUKU SEKOLAH ELEKTRONIK



BANK SOAL



LABORATORIUM MAYA



PETA BUDAYA

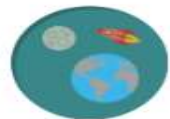

WAHANA JELAJAH ANGKASA



PENGEMBANGAN KEPROFESIAN
BERKUALIFIKASI



KELAS MAYA

<http://belajar.kemdikbud.go.id>

Rumah Belajar



- ❑ Suatu layanan pembelajaran berupa portal pembelajaran yang dikembangkan oleh Kementerian Pendidikan dan Kebudayaan melalui Pusat Teknologi Informasi dan Komunikasi Pendidikan dan Kebudayaan (PUSTEKKOM)
- ❑ Isinya aneka sumber belajar, pembelajaran online atau kelas maya, dan pengembangan keprofesian berkelanjutan (diklat online).

Untuk memfasilitasi peserta didik, pendidik, tenaga kependidikan dan masyarakat umum dalam mencari:

- Aneka sumber belajar
- Model dan penerapan pembelajaran maya atau kelas maya
- Model dan penerapan diklat secara online

Manfaat Rumah Belajar

- Sebagai sarana atau tempat menyediakan aneka sumber belajar
- Sebagai sarana e-pembelajaran (melalui pembelajaran maya atau kelas maya)
- Sebagai sarana informasi, komunikasi dan kolaborasi
- Sebagai pengembangan keprofesian berkelanjutan

Rumah Belajar Sarana Pembelajaran Bermutu



- ❑ Di dalam pengembangan sumber belajar dilakukan oleh tenaga yang terlatih dan selalu didasarkan pada referensi sehingga dijamin kualitasnya
- ❑ Peserta didik dapat belajar secara mandiri dengan berbagai pendekatan yang sesuai sehingga mampu mengarahkan, memotivasi dan mengatur dirinya sendiri dalam pembelajaran;
- ❑ Pendidik secara optimal dapat mengembangkan pengetahuan dan ketrampilan, memfasilitasi pembelajaran, memberikan pemahaman yang benar mengenai hal-hal yang dibutuhkan dalam pembelajaran;
- ❑ Sekolah dapat menata dan menyediakan infrastruktur atau perangkat TIK yang dibutuhkan untuk pembelajaran

Beraneka Topik Sumber Belajar

Tersedia disini



FITUR UTAMA



SUMBER BELAJAR



BUKU SEKOLAH ELEKTRONIK



BANK SOAL



LABORATORIUM MAYA



PETA BUDAYA

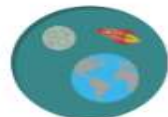

WAHANA JELAJAH ANGKASA



PENGEMBANGAN KEPROFESIAN
BERKELANJUTAN



KELAS MAYA



SUMBER BELAJAR

| PAUD | SD | SMP | SMA | SMK | UMUM | PK |

topik ... -- pilih kelas -- cari

Topik Terbaru SMA/SMK

Figuring Out Conclusion (Reading)



Bahasa Inggris

Kelas 8

Perubahan Sosial Budaya



Sosiologi

Kelas 9

Ukuran Letak dan Ukuran Penyebaran

| Interval | frekuensi | frekuensi |
|-----------|-----------|-------------------|
| Bb1 - Ba1 | f1 | f1 |
| Bb2 - Ba2 | f2 | f1+f2 |
| Bb3 - Ba3 | f3 | f1+f2+f3 |
| Bb4 - Ba4 | f4 | f1+f2+f3+f4 |
| Bb5 - Ba5 | f5 | f1+f2+f3+f4+f5 |
| Bb6 - Ba6 | f6 | f1+f2+f3+f4+f5+f6 |

Matematika

Kelas 8

Topik Terbaru SMP

Perangkat Lunak Presentasi

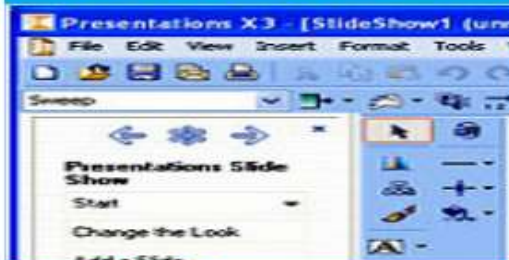

Teknologi Informasi & Komunikasi

Kelas 9

PERAN MANUSIA DALAM PENGELOLAAN LINGKUNGAN



Biologi

Kelas 7

Unsur Geografis dan Penduduk Kawasan Asia Tenggara



Geografi

Kelas 7

Untuk Sekolah Dasar

 **Rumah Belajar**
belajar untuk semua



Kompetensi

Standar Kompetensi :
Mengidentifikasi fungsi organ tubuh manusia dan hewan

Kompetensi Dasar :
Mengidentifikasi fungsi organ pencernaan manusia dan hubungannya dengan makanan dan kesehatan

Indikator :

1. Menjelaskan alat-alat pencernaan manusia
2. Menjelaskan penyakit pada alat-alat pencernaan
3. Menjelaskan cara merawat alat-alat pencernaan
4. Menjelaskan kandungan zat-zat makanan
5. Menjelaskan makanan bergizi seimbang
6. Cara Mengolah makanan yang benar



 **Rumah Belajar**
belajar untuk semua

Untuk Sekolah Menengah

 **Rumah Belajar**
belajar untuk semua



SISTEM PERNAFASAN PADA MANUSIA

Pendahuluan

Bernafas dapat diartikan sebagai proses menghirup oksigen dan mengeluarkan karbon dioksida. Ada 2 proses yang terjadi saat bernapas, yaitu menghembuskan dan menghirup udara. Dalam proses bernafas gas oksigen menjadi zat yang sangat penting karena pada hakekatnya tujuan dari bernafas itu adalah bagaimana tubuh memperoleh oksigen untuk proses pembakaran bahan makanan dalam tubuh. Proses bernafas sangat tergantung pada organ pernafasan, mekanisme dari proses pernafasan dan seberapa besar jumlah udara pernafasan sehingga sistem pernafasan berlangsung dengan baik di dalam tubuh manusia. Untuk itu mari kita pelajari uraian berikut ini!



agen-samboneplus-jakarta.com

NEGARA-NEGARA DI KAWASAN ASIA TENGGARA

Pendahuluan

Kawasan Asia Tenggara merupakan wilayah negara-negara yang terletak di wilayah Benua Asia bagian Tenggara. Negara-Negara ini tergabung dalam suatu Perhimpunan Bangsa-Bangsa Asia Tenggara yang dikenal dengan sebutan *Association of South East Asian Nations* disingkat menjadi ASEAN atau Perbara (perhimpunan Bangsa-Bangsa Asia Tenggara). ASEAN didirikan berdasarkan deklarasi Bangkok pada tanggal 8 Agustus 1967.



Buku Sekolah Elektronik
Bermutu & Terjangkau Untuk Semua

KEMENTERIAN PENDIDIKAN DAN KEBUDAYAAN HELPDESK 500-005.021-500-005 (HP), Email: bse@kemdikbud.go.id

BERANDA DOWNLOAD BUKU MEDIA PENDUKUNG SOFTWARE PENDUKUNG SARAN

Daftar [Lupa Password](#)

Buku Sekolah Elektronik
Bermutu & Terjangkau Untuk Semua

KEMENTERIAN PENDIDIKAN DAN KEBUDAYAAN HELPDESK 500-005.021-500-005 (HP), Email: bse@kemdikbud.go.id

BERANDA DOWNLOAD BUKU MEDIA PENDUKUNG SOFTWARE PENDUKUNG SARAN

Daftar [Lupa Password](#)

Tersedia total 1331 buku, Terdiri atas:
502 Buku SD
238 Buku SMP
338 Buku SMA
222 Buku SMK
2 Buku BAHASA

Tersedia total 1331 buku, Terdiri atas:
502 Buku SD
238 Buku SMP
338 Buku SMA
222 Buku SMK
2 Buku BAHASA

Rumah Belajar

Portal rumah belajar merupakan media belajar berbasis internet (on line) yang dibangun secara khusus untuk memudahkan guru dan siswa mendapatkan bahan atau materi untuk kepentingan mengajar siswa.



<http://belajar.kemdiknas.go.id>

Rumah Belajar

Portal rumah belajar merupakan media belajar berbasis internet (on line) yang dibangun secara khusus untuk memudahkan guru dan siswa mendapatkan bahan atau materi untuk kepentingan mengajar siswa.



<http://belajar.kemdiknas.go.id>

PELAJARAN TINGKAT

Tingkat SD

Tingkat SMP

Tingkat SMA

Tingkat SMK

BUKU TERBARU

 **Seni Budaya (Buku Guru)**
Kelas : 7
Pengarang: Eko Purnomo, Dyah Tri Palupi, Buyung Rohmanto, Ded

 **Seni Budaya (Buku Siswa)**
Kelas : 7
Pengarang: Eko Purnomo, Buyung Rohmanto, Deden Haerudin, Juli

 **Prakarya (Buku Guru)**
Kelas : 7
Pengarang: Suci Paresti, Dewi Sri Handayani N.,



Buku Pelajaran Kurikulum 2013 Didownload : 8330519 kali

1 2 3 4 5 6 > Akhir >>



Seni Budaya (Buku Guru)





Kelas 7
Pengarang Eko Purnomo, Dyah Tri Palupi, Buyung Rohmanto, Ded
Penerbit Pusat Kurikulum dan Perbukuan Kementerian Pendidikan dan Kebudayaan
Tahun 2014
Didownload 132400 kali
  



Seni Budaya (Buku Siswa)



Kelas 7
Pengarang Eko Purnomo, Buyung Rohmanto, Deden Haerudin, Juli
Penerbit Pusat Kurikulum dan Perbukuan Kementerian Pendidikan dan Kebudayaan
Tahun 2014
Didownload 121754 kali
  

Seni Budaya (Buku Guru)



Kelas 7
Pengarang Eko Purnomo, Dyah Tri Palupi, Buyung Rohmanto, Ded
Penerbit Pusat Kurikulum dan Perbukuan Kementerian Pendidikan dan Kebudayaan
Tahun 2014

[Komentar](#) [Download](#) [Media Pendukung](#) [Baca Online](#)

Daftar Komentar

Bank Soal



Akses berbagai Latihan, Ulangan, dan Ujian sekarang juga, Gratis !

✓ Latihan

2360

Latihan

Tes

🎁 Ulangan

1906

Ulangan

Tes

📄 Ujian

3241

Ujian

Tes

Bank Soal

Daftar Evaluasi

Evaluasi Soal Evaluasi Ujian

Advanced Search

Tipe Evaluasi: - Semua -
Jenjang: - Semua -
Kelas: - Semua -
Bidang Matak: - Semua -
Mata Pelajaran: - Semua -

Filter

Show 10 entries

| Jenjang | Bidang Matak | Kelas | Mata Pelajaran | Tipe Evaluasi | Nama Evaluasi | Soal | Aktif | Mula-Tamat |
|---------|--------------|---------|--------------------|---------------|--------------------------------------|------|-------|-------------------------------------------|
| SD | Umum | Kelas 6 | Evaluasi Inggris | Lathar | Evaluasi Bahasa Inggris Kelas 6 Male | 60 | Yes | 12/2015 02:50:00 - 12/31/2015 04:00:00 |
| SD | Umum | Kelas 4 | Evaluasi Inggris | Lathar | Lathar.2 | 3 | Yes | 12/14/2015 09:00:00 - 12/22/2015 10:00:00 |
| SD | Umum | Kelas 5 | IPA | Lathar | nil | nil | Yes | 12/22/2015 04:20:00 - 12/31/2015 04:34:00 |
| SD | Umum | Kelas 4 | IPS | Lathar | nil | 3 | Yes | 01/01/2001 12:00:00 - 01/01/2001 12:00:00 |
| SD | Umum | Kelas 1 | Matematika | Lathar | nil | nil | Yes | 01/01/2001 12:00:00 - 01/01/2001 12:00:00 |
| SD | Umum | Kelas 4 | Matematika | Lathar | nil | nil | Yes | 01/01/2001 12:00:00 - 01/01/2001 12:00:00 |
| SD | Umum | Kelas 4 | Matematika | Lathar | ajobda | 1 | Yes | 01/12/2018 11:00:00 - 01/12/2018 11:01:00 |
| SD | Umum | Kelas 6 | Evaluasi Inggris | Lathar | Lathar1 | 30 | Yes | 02/19/2016 04:00:00 - 02/19/2016 05:00:00 |
| SD | Umum | Kelas 5 | Evaluasi Indonesia | Ulangan | COBA SAJA | 1 | Yes | 02/05/2016 10:30:00 - 02/05/2016 12:00:00 |
| SD | Umum | Kelas 4 | IPA | Lathar | nil | 60 | Yes | 02/18/2016 10:00:00 - 02/18/2016 12:00:00 |

Showing 1 to 10 of 91 entries

Previous 1 2 3 4 5 ... 10 Next

Ulangan Persamaan Lingkaran

Hari: 0
Jam: 0
Menit: 59
Detik: 48

1 2 3 4 5

Belum dijawab Sudah dijawab

1. [5] Lingkaran dengan pusat di (2,1) dan melalui titik (7;10,6) berjari-jari:
 13
 11
 12
 10
 9

Next

Laboratorium Maya

- Kumpulan Model Laboratorium Maya yang dapat dimanfaatkan kapan saja, dimana saja
- Model dapat dimanfaatkan secara online maupun offline
- Model dilengkapi dengan contoh lembar kerja siswa, referensi materi, dan panduan pemanfaatan



Gerak Parabola



Molaritas Larutan

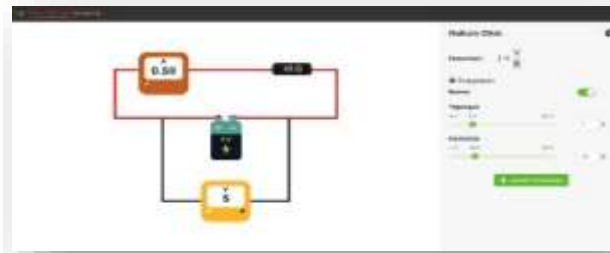

Hukum Ohm



Molaritas Larutan



Keseimbangan

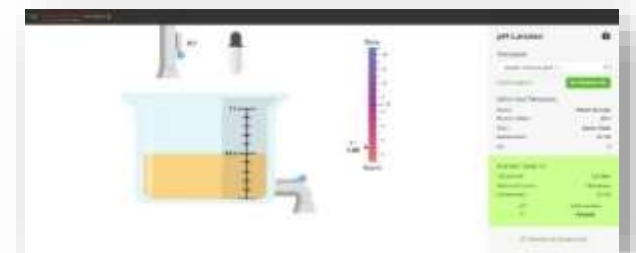

Ph Larutan

Peta Budaya



Konten Budaya Terbaru



Tari Gandrung

19/10/2015 15:01:36

Tarian Gandrung yang merupakan khas Banyuwangi dibawakan sebagai perwujudan rasa syukur masyarakat s

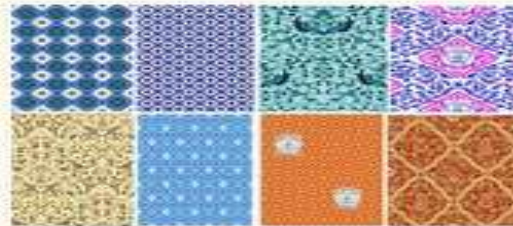

Batik

19/10/2015 14:54:11

Kerajinan batik ini di Indonesia telah dikenal sejak zaman kerajaan ke-XVIII atau awal abad ke



Mocopatan

19/10/2015 14:49:03

Mocopatan adalah seni melagukan atau menembangkan syair mocopat yang dilakukan oleh sejumlah orang s



Candi Borobudur

19/10/2015 14:41:56

Candi Borobudur yang terletak di Magelang, Jawa Tengah, merupakan candi Buddha terbesar yang terbuat

Peta Budaya

Konten Peta Budaya RUMAH BELAJAR

- Kumpulan konten budaya
- Model dapat dimanfaatkan secara online maupun offline
- Konten dilengkapi dengan multimedia (gambar, video, audio, animasi)

Asal Usul Nama Wilayah di Jakarta (Melayor, Kampung Senen, Jajegara Kaum, Jembatan Lima)

SINOPSIS PENYAJIAN | | | | | PENUTUP



Jakarta sebagai kota metropolitan, memiliki nama-nama tempat dimana penamaannya berdasarkan tinggung riak dan tinggung social, nama hari, berbulan dengan jenggotan, kepemilikan lahan, dan sebagainya. Beberapa nama tempat yang akan diungkap kembali ini didiskusikan dengan tokoh pendidik betawi yang juga juga beberapa tempat betawi, yaitu: Melayor, Kampung Senen, Jajegara Kaum, dan Jembatan Lima.

Tari Toraja

MERIS

Sinopsis

Kita tentu sudah mengetahui bahwa Indonesia memiliki banyak ragam budaya. Banyak nilai-nilai kebudayaan hingga nilai kemanusiaan yang dapat kita peroleh dari setiap tempat. Salah satu yang dapat dipelajari adalah Tari Toraja yang terletak di Sulawesi Selatan. Budaya setempat yang khas dan menarik untuk dipelajari adalah upacara pemakaman di Tari Toraja. Sewaktu seseorang meninggal, budaya bangsa menjadi bentuk bagi generasi penerus untuk mengenal ragam karakter bangsa.



Tari Gandrung

PENDAHULUAN | SEJARAH | | | | | KARAKTERISTIK | | | | | TAHAPAN TARI | | | | | UPAYA PELESTARIAN | | | | | PENUTUP

Sejarah



Kisah seorang perempuan yang menjadi penari Gandrung

Gandrung perempuan pertama yang dikenal dalam sejarah adalah Semi, seorang anak kecil yang pada tahun 1895 masih berusia sepuluh tahun. Menurut cerita yang dipercaya, waktu itu Semi menderita penyakit yang cukup parah. Segala cara sudah dilakukan hingga ke dukun, namun Semi tidak kunjung sembuh, sehingga ibu Semi (Mak Midhah) bernazar: "Kadhung sira waras, sun dhadekaken Seblang, kadhung sing yo sing" yang artinya: "Bila kamu sembuh, saya jadikan kamu Seblang, kalau tidak ya tidak jadi". Ternyata, akhirnya Semi sembuh dan dijadikan seblang sekaligus memulai babak baru dengan ditarikannya gandrung oleh perempuan.

Tradisi gandrung yang dilakukan oleh Semi ini kemudian diikuti oleh adik-adik perempuannya dengan menggunakan nama depan Gandrung sebagai nama panggungnya. Kesenian ini kemudian terus berkembang di seluruh daerah Banyuwangi dan menjadi ikon khas setempat. Pada mulanya gandrung hanya boleh ditarikan oleh para keturunan penari gandrung sebelumnya, namun sejak tahun 1970-an mulai banyak gadis-gadis muda yang bukan keturunan gandrung yang mempelajari tarian ini dan menjadikannya sebagai sumber mata pencaharian.

Wahana Jelajah Angkasa

Sarana belajar tentang ruang angkasa

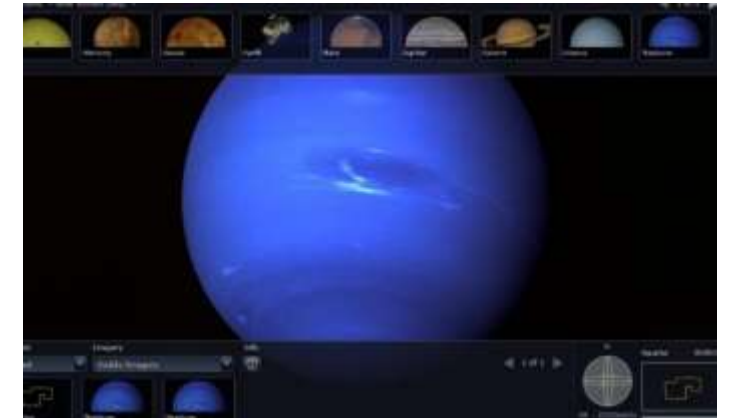

Fitur Pendukung di Rumah Belajar

FITUR PENDUKUNG



KARYA KOMUNITAS

Materi pembelajaran dari komunitas



KARYA GURU

Materi pembelajaran dari guru



KARYA BAHASA DAN SASTRA

Pustaka bahasa dan sastra

Karya Guru dan Komunitas

Kumpulan materi ajar yang dikembangkan oleh guru dan komunitas. Materi ajar dikembangkan dalam multiplatform dan berbasis multimedia



Karya Komunitas Terbaru

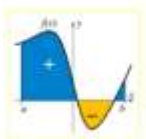

Integral Luas Daerah
12/20/2015 3:28:41 AM

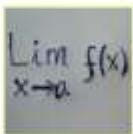

Limit Fungsi Aljabar
12/20/2015 3:30:14 AM

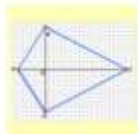

Belahketupat dan Layang-layang
12/20/2015 3:30:43 AM



Garis pada Koordinat Cartesius
12/20/2015 3:37:34 AM

Integral Luas Daerah

12/20/2015 3:28:41 AM / 1 komentar / ditulis oleh Jumiyanto SPd MEng

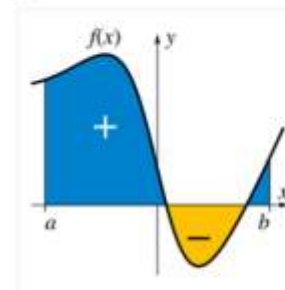

Simulasi yang menggambarkan tentang materi Penggunaan Integral. Pada simulasi ini penggunaan integral diuraikan Luas Daerah yang dibatasi oleh kurva $f(x)$ dan sumbu X. Satu persatu materi Luas Daerah digambarkan sebagai hasil integral tertentu dari suatu fungsi dengan batas x_1 dan x_2

x_1 menunjukkan batas bawah dan x_2 menunjukkan batas atas. Luas daerah ditentukan sebagai integral tertentu suatu fungsi $f(x)$ pada interval $[x_1, x_2]$.

Silahkan Masuk untuk melihat konten lebih lengkap

Silahkan Masuk untuk mengunduh konten



Bagikan ke [Facebook](#) [Twitter](#) [Google Plus](#)

Komentar

Belum ada komentar

Silahkan Masuk untuk mengirimkan komentar

Karya Guru Terbaru



Animasi 2 Dimensi

6/24/2016 5:45:12 PM

Animasi 2 Dimensi Untuk SMK Kelas XI



Antroposfer

5/24/2016 10:17:23 PM

Antroposfer adalah lingkungan bagian permukaan bumi yang dihuni oleh manusia. contoh antroposfer berupa wilayah perkotaan, pedesaan, lokasi pemukiman dan sebagainya. Antroposfer berasal

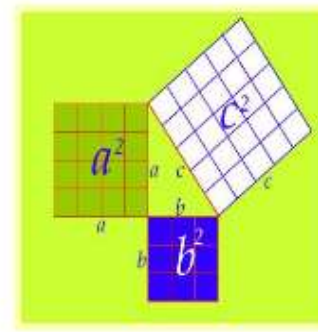

Dalil Pythagoras

5/24/2016 9:47:11 PM

Dalil Pythagoras merupakan salah satu dalil yang paling sering digunakan secara luas. Dalil ini pertama kali ditemukan oleh Pythagoras, yaitu seorang ahli matematika bangsa Yunani yang

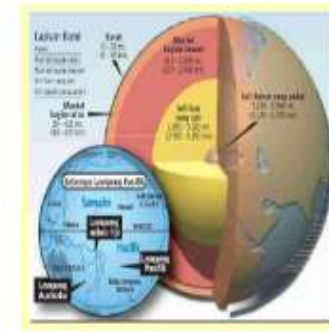

Litosfer

5/23/2016 10:52:30 AM

Kata Litosfer berasal dari bahasa Yunani yaitu Litos = batu, dan sphaira = bulatan. Litosfer adalah lapisan padat terluar dari sebuah planet batu.

Karya Bahasa dan Sastra

Kumpulan karya bahasa sastra berupa puisi, prosa, dan referensi (kamus) yang dapat diunduh atau dibaca secara online.

